

Vævet kunstværk i Herrup Kirkes skib af Lene Abildgård Knudsen.  
Her kan du læse kunstnerens egne tanker i forbindelse med vævningen  
Kunstværket er fra 2006

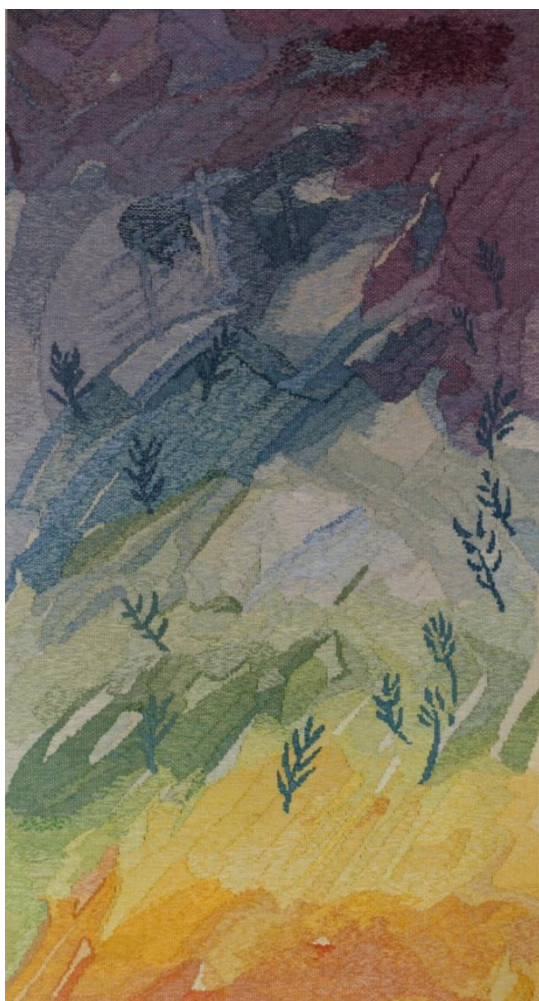

### **Billedvævning med inspiration: Påsken**

*I billedet er der både palmesøndag, langfredag og påskemorgen dog uden det står skærende klart.*

*Palmegrenene markerer en cirkelbevægelse og rækker opad - livets cirkelbevægelse.*

*Måske vil der kunne anes kors på himmelvævet - er markeret antydningvist i farvespillet på himlen.*

*Bag korsene anes en due - måske den due Noa sendte ud.*

*Jesus anes måske også helt til venstre, kiggende nedad og sådan er der flere symboler. Indtoget i Jerusalem og i det gule område måske ørkenvandringen.*

*Forhåbentlig vil der blive ved med at være nye oplevelser i vævningen - alt efter lys, stemning, årstid og ens eget ståsted.*

Lene Abildgård Knudsen

